

CONOCE MÁS DE #TU DINERO

Presupuesto de Egresos de la Federación 2017

Guía rápida



#PEF2017





¿Qué es el Presupuesto Federal? Es uno de los documentos más importantes de política pública. Describe el monto y destino de los recursos públicos incluyendo aquellos para:

- Los poderes Ejecutivo, Legislativo y Judicial.
- Organismos autónomos.
- Transferencias a las entidades federativas y municipios.



¿Cómo se hace? Existe un proceso llamado ciclo presupuestario con el cual se conoce con cuánto dinero se dispone, en qué se gasta y cómo se rinde cuentas de ese gasto.



Presupuesto aprobado para 2017:

\$4,888,892.5

Millones

72.6% para Programas (gasto programable).
27.4% para pagos pendientes de años anteriores, deuda pública, intereses, etc. (gasto no programable).



Los ingresos del 2017 se estiman en: **\$4,888,892.5 millones.**

Gobierno federal: **\$3,263,756.2 (1.8%↑)**.

Organismos y empresas: **\$813,915.9 (-0.5%↓)**.

Aportaciones al Seguro Social: **\$283,241.7 (5.3%↑)**.

Financiamiento (Deuda): **\$527,978.7 (-16.1%↓)**.



El gasto programable se destinará a las siguientes funciones:

Gobierno **\$333,907.6**

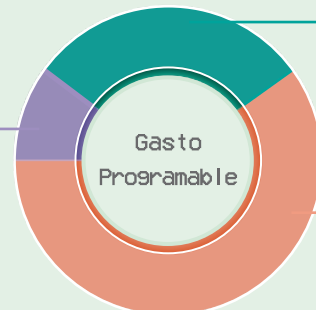

Desarrollo Económico **\$980,070.1**

Desarrollo Social **\$2,236,409.9**



Se transferirán los recursos a estados y municipios: **\$1,684,728.1 millones** que equivalen a **34.5%** del presupuesto.



Se estima que durante 2017 México mantenga su crecimiento.

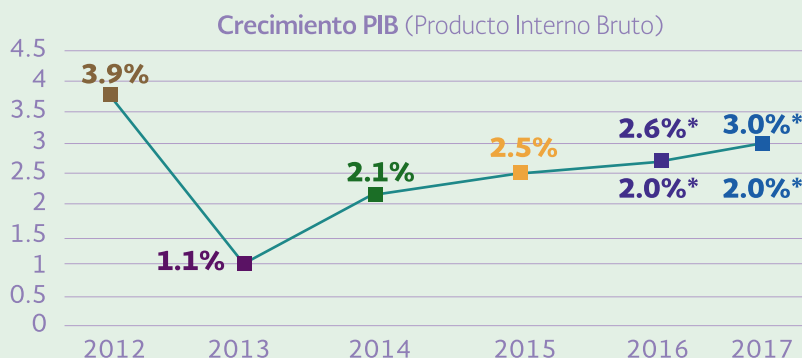

*Cifras estimadas. Fuente: 2012-2015, INEGI; 2016-2017, Criterios Generales de Política Económica 2017.



El **100%** del gasto del Gobierno Federal tiene información del desempeño.

Cifras en millones de pesos.



Perspectiva Macroeconómica 2017

Continuar con la trayectoria de crecimiento de la economía nacional

Incremento de

9.7%
de los
ingresos
tributarios.



Sin
creación de
nuevos
impuestos.



Inflación

3.4% vs **3.0%**
2016 vs 2017

Fuente: 2016, INEGI; 2017, BANXICO.

Inversión
Extranjera Directa

26.9 vs **24.4**
2016 vs 2017

Miles de millones de dólares.
Fuente: Encuesta BANXICO 2016.

Mayor empleo

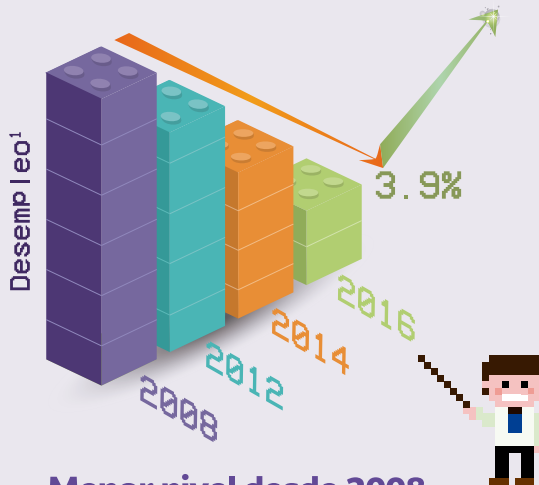

Menor nivel desde 2008

¹ Tasa promedio de desocupación de la población económicamente activa.

Producción de
1,947
miles de barriles
diarios



183 menos
que en 2016

Fuente: 2016, Criterios Generales de Política Económica 2017; 2017, Dictamen Aprobatorio de la Ley de Ingresos 2017.

Déficit con respecto al PIB

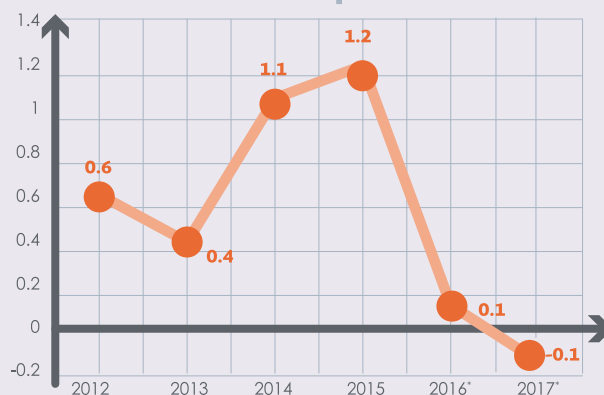

*Cifras estimadas.
Fuente: 2012-2016, SHCP; 2017, Criterios Generales de Política Económica 2017.

Sube el precio
promedio (en dólares)
por barril de petróleo

\$38 vs **\$42**
2016 vs 2017

Fuente: 2016, PEMEX; 2017, Dictamen Aprobatorio de la Ley de Ingresos 2017.

Más de 18 millones de trabajadores

+1 millón de
personas
= 5.9% más
trabajadores
asegurados*

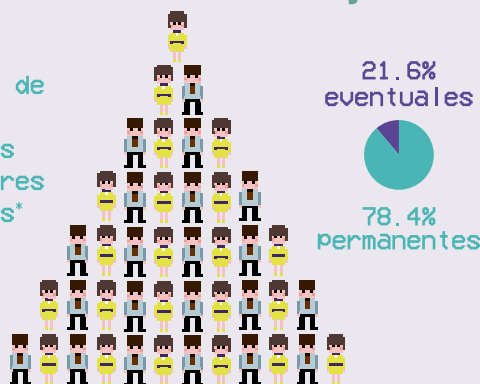

Trabajadores asegurados en el Instituto Mexicano del Seguro Social (IMSS)

*Incluye a los trabajadores eventuales de campo.

Pesos por dólar
18.7 vs **18.6**
2016* vs 2017

*Promedio Anual Observado.





¿De dónde viene y hacia dónde va #TuDinero?



¿De dónde sale este dinero?
(Ingresos)

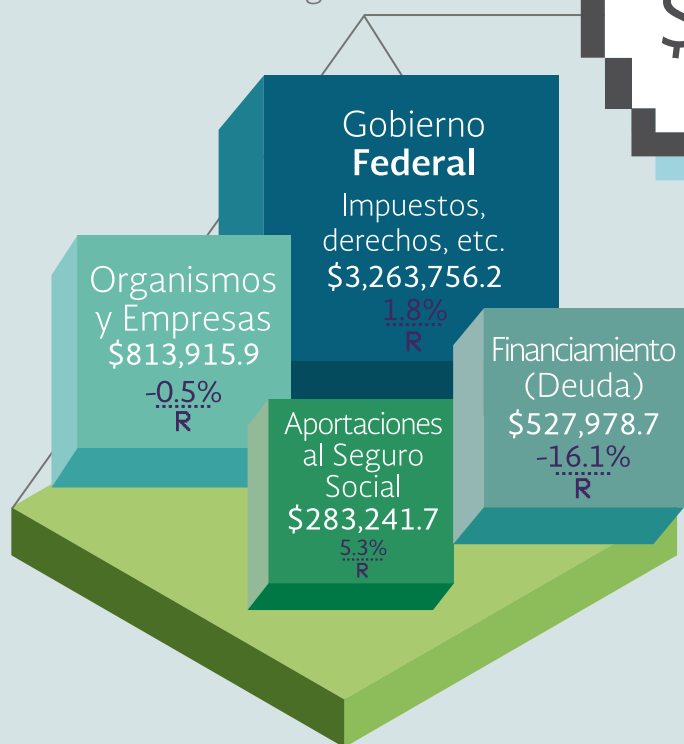

Este año el **presupuesto** es de:
\$4,888,892.5
millones

Y se utilizará en:
(Gasto neto)

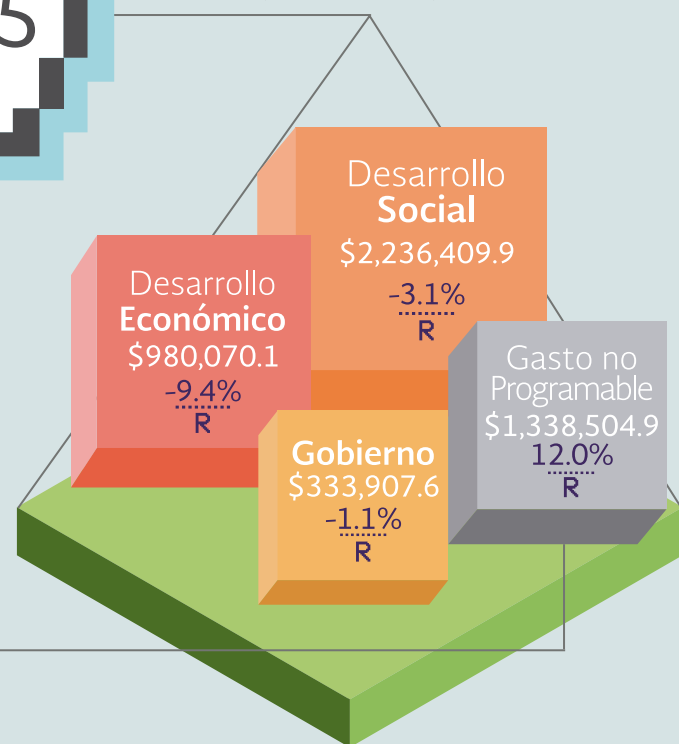

¿Con cuánto dinero contaremos?

Con base en las estimaciones sobre el crecimiento de la economía se calculan los recursos para financiar el gasto público, y se definen en la **Ley de Ingresos de la Federación**.

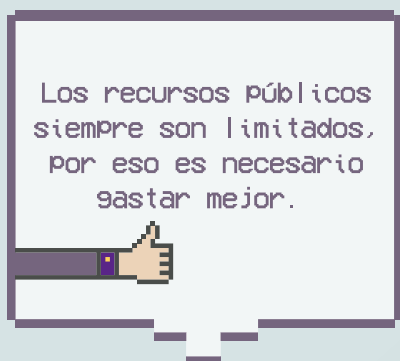

Gasto no Programable

Pagos pendientes de años anteriores, deuda pública, intereses, etc.

Gasto Programable

Es el gasto que se destina a **proveer bienes y servicios públicos a la población**.

Existen 3 formas de entenderlo:

1 ¿Para qué se gasta? (Clasificación funcional)

Según los propósitos u objetivos socioeconómicos que se persiguen. Presenta el gasto según la naturaleza de los servicios brindados a la población.

2 ¿En qué se gasta? (Clasificación económica)

Por su naturaleza económica, se divide en inversión o en consumo (corriente).

3 ¿Quién gasta? (Clasificación administrativa)

Se divide a cada una de las dependencias y entidades públicas para facilitar el manejo y control de los recursos.



Clasificación Funcional #TuDinero en Desarrollo Social

Clasificación funcional

Es una forma de agrupar el gasto según la naturaleza de los bienes y servicios. Esta clasificación se divide en 3 categorías: **desarrollo social**, **desarrollo económico** y **gobierno**.



\$2,236,409.9



45.7%
2017

-3.1%
R

2017 Porcentaje del Presupuesto (Gasto Neto Total).

R Porcentaje vs. 2016 en términos reales.

\$ Cifras en millones de pesos.

\$ 2017 R

Para, entre otras acciones,
las siguientes metas:

Protección Social



\$816,615.8

16.7%

7.1%

- 300,000 nuevos afiliados al Programa de Estancias Infantiles para Apoyar a Madres Trabajadoras y Padres Solteros.

Educación



\$648,820.3

13.3%

-4.4%

- 7 de cada 10 estudiantes de excelencia que solicitan una beca para estudiar el bachillerato o la universidad la obtienen.
- 77.3% de los jóvenes de 15 a 17 años cursan el bachillerato.

Salud



\$535,645.2

11.0%

-0.9%

- 54.9 millones de afiliados al Seguro Popular.
- PROSPERA, Programa de Inclusión Social Alimentación, Educación y Salud para 6.7 millones de familias.

Vivienda y Servicios a la Comunidad



\$195,296.8

4.0%

-28.5%

- El 93% de la población cuenta con el servicio de agua potable.

Protección Ambiental



\$21,265.0

0.4%

-26.7%

- 51 especies en peligro de extinción protegidas.

Recreación, Cultura y Otras Manifestaciones Sociales



\$18,082.2

0.4%

-19.6%

- 100.9 millones de beneficiados de las actividades artísticas y culturales organizadas.

Otros Asuntos Sociales



\$684.6

0.0%

-25.1%

- El ahorro depositado en instituciones bancarias en México es igual al 62.7% del PIB.



Clasificación Funcional #TuDinero en Desarrollo Económico

Clasificación funcional

Es una forma de agrupar el gasto según la naturaleza de los bienes y servicios.

Esta clasificación se divide en 3 categorías: **desarrollo social**, **desarrollo económico** y **gobierno**.

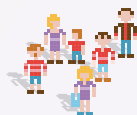

\$980,070.1











20.0%
2017

-9.4%
R

2017 Porcentaje del Presupuesto (Gasto Neto Total).

R Porcentaje vs. 2016 en términos reales.

\$ Cifras en millones de pesos.

	\$	2017	R	Para, entre otras acciones, las siguientes metas:
Combustibles y Energía 	\$705,692.8	14.4%	-10.3%	• Crece en un 3.8% la capacidad de generación de energía eléctrica en el país.
Transporte 	\$80,458.0	1.6%	-20.2%	• 400 kilómetros de construcción y modernización de carreteras y caminos rurales.
Agropecuario, Silvicultura, Pesca y Caza 	\$73,679.3	1.5%	-25.1%	• El PIB agropecuario y pesquero crece a una tasa del 2.4%. • 506,078 hectáreas más cuentan con sistemas de riego tecnificado.
Ciencia, Tecnología e Innovación 	\$51,855.7	1.1%	-16.5%	• Apoyo a 3,767 nuevos proyectos de investigación.
Otras Industrias y Otros Asuntos Económicos 	\$47,212.2	1.0%	N/A	• Subsidios para el desarrollo regional, fronterizo, metropolitano, y la atención a desastres naturales, entre otros.
Asuntos Económicos, Comerciales y Laborales en General 	\$11,809.7	0.2%	-35.7%	• 600 proyectos de exportación de productos y servicios mexicanos con apoyo de ProMéxico.
Comunicaciones 	\$5,321.1	0.1%	-45.0%	• 60.1% de la población con acceso a internet de banda ancha.
Turismo 	\$3,858.0	0.1%	-27.2%	• 9.8% de crecimiento del gasto de los turistas en nuestro país.
Minería, Manufacturas y Construcción 	\$183.3	0.0%	-3.3%	• 5.1 de 7 puntos obtenidos en el indicador sobre las estrategias de las empresas para obtener resultados exitosos.



Clasificación Funcional #TuDinero en Gobierno

Clasificación funcional

Es una forma de agrupar el gasto según la naturaleza de los bienes y servicios.

Esta clasificación se divide en 3 categorías: **desarrollo social**, **desarrollo económico** y **gobierno**.

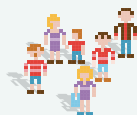

\$333,907.6



6.8%
2017

-1.1%
R



2017 Porcentaje del Presupuesto (Gasto Neto Total).

R Porcentaje vs. 2016 en términos reales.

\$ Cifras en millones de pesos.

\$ 2017 R

Para, entre otras acciones,
las siguientes metas:

	\$	2017	R	
Justicia 	\$109,362.2	2.2%	-0.8%	<ul style="list-style-type: none"> Más de 193 mil asesorías jurídicas en materia agraria.
Seguridad Nacional 	\$86,477.3	1.8%	-8.8%	<ul style="list-style-type: none"> Operaciones realizadas en defensa y seguridad nacional para la permanencia de la paz, independencia y soberanía nacional.
Asuntos de Orden Público y Seguridad Interior 	\$40,486.9	0.8%	-15.2%	<ul style="list-style-type: none"> Más de 230 mil acciones para proteger la seguridad pública y los ciclos productivos, así como para combatir los delitos ambientales.
Asuntos Financieros y Hacendarios 	\$38,289.2	0.8%	74.8%	<ul style="list-style-type: none"> 52.1 millones de usuarios de servicios financieros.
Coordinación de la Política de Gobierno 	\$25,566.9	0.5%	-7.3%	<ul style="list-style-type: none"> 87% de las propuestas de los ejercicios de participación ciudadana son atendidas.
Otros Servicios Generales 	\$11,745.0	0.2%	-8.1%	<ul style="list-style-type: none"> 50.5 millones de personas beneficiadas con la señal de televisión del Sistema Público de Radiodifusión.
Relaciones Exteriores 	\$7,718.6	0.2%	-3.7%	<ul style="list-style-type: none"> 1.6 millones de mexicanos en el exterior obtendrán programas de educación, salud, deporte y cultura.



Clasificación Económica

#TuDinero en

Gasto corriente y pensiones

Clasificación económica

Es una forma de presentar el **presupuesto según el tipo de gasto**, dependiendo de si con este se **aumentará el patrimonio** (de inversión) o si constituye un acto de consumo, como **pago de servicios** o entrega de subsidios (corriente).



\$2,962,958.3



60.6%
2017

0.0%
R

2017 Porcentaje del Presupuesto (Gasto Neto Total).

R Porcentaje vs. 2016 en términos reales.

§ Cifras en millones de pesos.

Servicios Personales

\$1,163,897.4

\$
0.2%
R

Pago que reciben los **servidores públicos** por su **trabajo** diario: incluye doctoras, enfermeras, maestros, policías, entre otros.



Dependencias

Las instituciones del Gobierno Federal como la Secretaría de Hacienda, la Secretaría de Economía, de Comunicaciones y Transportes, etc.

1.3%
R

Organismos Autónomos

- Comisión Federal de Competencia Económica: **9.3%**
R
- Comisión Nacional de los Derechos Humanos: **8.0%**
R
- Instituto Federal de Telecomunicaciones: **1.4%**
R
- Instituto Nacional Electoral: **1.4%**
R
- Tribunal Federal de Justicia Fiscal y Administrativa: **0.9%**
R
- Instituto Nacional de Transparencia, Acceso a la Información y Protección de Datos Personales: **-0.5%**
R
- Instituto Nacional para la Evaluación de la Educación: **-5.1%**
R
- Instituto Nacional de Estadística y Geografía: **-10.5%**
R

Subsidios

\$432,539.1

\$
-15.7%
R

Son **recursos para fomentar el desarrollo** de actividades prioritarias para la sociedad. Se otorgan directamente a distintos sectores de la sociedad o a los estados y municipios, a través de las dependencias federales.



Pensiones y Jubilaciones

\$720,128.9

\$
14.0%
R



Otros de Corriente

\$222,774.3

\$
3.6%
R

Gastos de Operación

\$423,618.6

\$
-4.0%
R

Pago de **materiales** como **medicinas** y **uniformes**. Servicios como **energía eléctrica**, renta de oficinas y servicios de **Internet**.

Dependencias

Las instituciones del Gobierno Federal como la Secretaría de Hacienda, la Secretaría de Economía, de Comunicaciones y Transportes, etc.

-18.0%
R

Poderes

• Poder Legislativo:

-12.1%
R

• Poder Judicial:

-0.4%
R



Organismos Autónomos

- Instituto Nacional para la Evaluación de la Educación: **14.3%**
R
- Comisión Federal de Competencia Económica: **5.5%**
R
- Instituto Federal de Telecomunicaciones: **2.3%**
R
- Tribunal Federal de Justicia Fiscal y Administrativa: **1.4%**
R
- Instituto Nacional de Transparencia, Acceso a la Información y Protección de Datos Personales: **-2.3%**
R
- Comisión Nacional de los Derechos Humanos: **-3.3%**
R
- Instituto Nacional de Estadística y Geografía: **-3.6%**
R
- Instituto Nacional Electoral: **-9.0%**
R

Clasificación Económica #TuDinero en Gasto de Inversión

Clasificación económica

Es una forma de presentar el **presupuesto según el tipo de gasto**, dependiendo de si con este se **aumentará el patrimonio** (de inversión) o si constituye un acto de consumo, como **pago de servicios** o entrega de subsidios (corriente).



\$587,429.2



12.0%
2017

-23.0%
R

2017 Porcentaje del Presupuesto (Gasto Neto Total).

R Porcentaje vs. 2016 en términos reales.

\$ Cifras en millones de pesos.

Proyectos

\$259,152.9

\$

-29.9%

R

Destacan:

De **impacto económico** como la construcción de carreteras, refinerías, etc.

De **impacto social** como la construcción de escuelas, hospitales, albergues, etc.

De **impacto en el funcionamiento y la eficiencia gubernamental** como la construcción de academias de seguridad pública, salas de juicios orales, etc.

Programas

\$56,376.2

\$

-32.6%

R

Para:

Realizar estudios de preinversión para asegurar la conveniencia de una obra pública.

Dar mantenimiento a los proyectos.

Adquirir equipo y materiales.

Garantizar la **Seguridad de las personas que se benefician de los proyectos**, lo que involucra reparación.

De acuerdo con el sector en el que pretenden incidir, los proyectos y programas se pueden clasificar en: ● Proyectos ● Programas

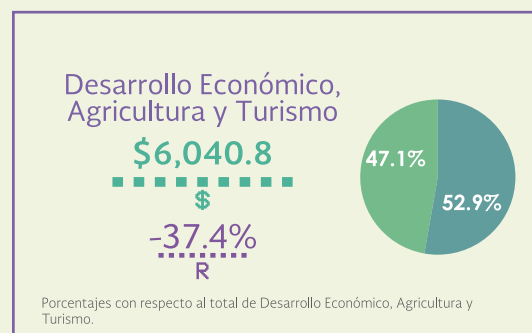
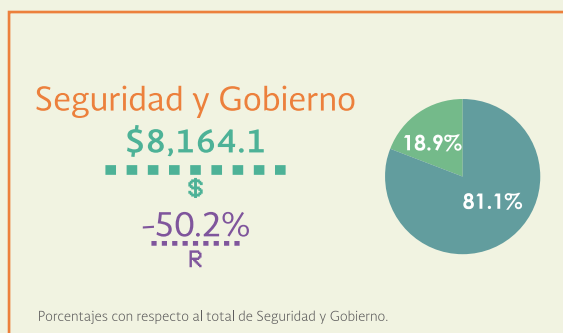
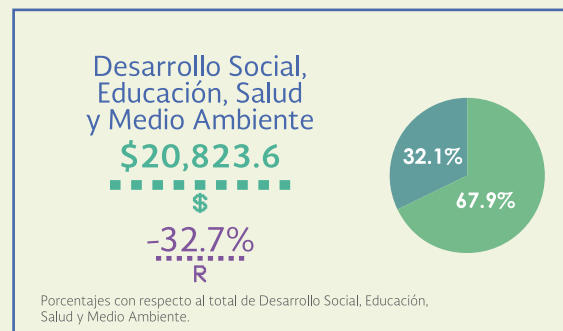
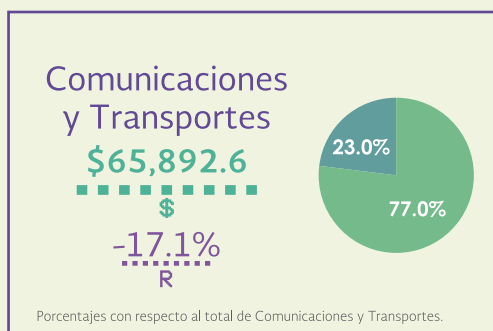
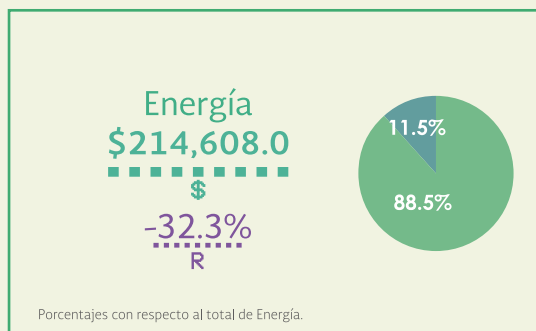

Consulta la información detallada de los Programas y Proyectos de Inversión visitando **OBRA PÚBLICA ABIERTA**
www.transparenciapresupuestaria.gob.mx/es/PTP/Obra_Publica_Abierta

Sector privado y **gobierno** trabajan juntos para fortalecer la inversión:

- 76 Proyectos de **Infraestructura Productiva** de Largo Plazo.
- 6 nuevos proyectos de **Asociación Público-Privada** para ampliar y mejorar la infraestructura de transporte y hospitalaria del país.



#TuDinero en Estados y municipios



\$1,684,728.1



34.5%
2017

-0.3%
R

2017 Porcentaje del Presupuesto (Gasto Neto Total).
R Porcentaje vs. 2016 en términos reales.
\$ Cifras en millones de pesos.

Aportaciones Federales*

\$771,815.3

0.7%

\$

R

Recursos que la Federación transfiere a los estados y municipios, a través de ocho fondos, condicionando su gasto al cumplimiento de objetivos específicos:

Educación: \$407,154.8

Educación Tecnológica y para Adultos: \$6,540.9

Fortalecimiento de espacios educativos y alimentos nutritivos: \$21,696.9

Salud: \$87,686.4

Desarrollo Social: \$67,420.2

Fortalecer las finanzas públicas de los gobiernos locales:

▪ Municipales: \$68,297.2

▪ Estatales: \$37,316.5

Seguridad: \$7,000.0



Participaciones

\$742,566.2

5.9%

\$

R

A diferencia de las **Aportaciones Federales**, estos recursos **persiguen objetivos** que los gobiernos locales establecen directamente.



Subsidios a través de Ramo 23

\$49,760.0

-27.7%

\$

R

Recursos para, entre otros objetivos, realizar proyectos de inversión para detonar el **Desarrollo Regional**, mejorar la competitividad de las **Zonas Metropolitanas**, mejorar el Índice de **Desarrollo Humano** de las entidades federativas, etc.

Convenios

\$120,586.6

-21.5%

\$

R



Recursos Federales que se administran ya sea de forma directa por las entidades federativas y/o coordinándose con el Gobierno de la República.

* Incluye el Ramo 25, Previsiones y Aportaciones para los Sistemas de Educación Básica, Normal, Tecnológica y de Adultos.

